

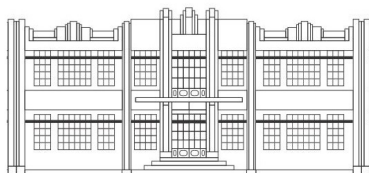

MINISTÉRIO DA EDUCAÇÃO
UNIVERSIDADE FEDERAL DO PARANÁ

PORTARIA Nº 22/2024 - AG, DE 06 DE JUNHO DE 2024



Setor de Ciências Agrárias
Universidade Federal do Paraná

O Diretor do Setor de Ciências Agrárias, no uso de suas atribuições, e, tendo em vista o contido no processo nº 23075.018620/2022-41,

RESOLVE:

Designar os servidores e estudantes de pós-graduação abaixo relacionados para comporem a Comissão de Ética em Experimentação Animal do Setor de Ciências Agrárias para atender o disposto na Resolução nº 70/2012 do CEPE que dispõe sobre o tema. A representação dos membros deste Comitê será para um período de 02 (dois) anos, válida a partir da emissão desta Portaria.

COORDENADORA:

Prof^a. Maity Zopollatto - DZ/AG

VICE-COORDENADOR:

Prof. Tomaz Longhi Santos - DZ/AG

TITULARES:

Prof. Marlos Gonçalves Sousa - DMV/AG

Prof^a. Simone Tostes de Oliveira Stedile - DMV/AG

Prof^a. Soraia Figueiredo de Souza Pelizari - DMV/AG

Prof. Rodrigo de Almeida - DZ/AG

Prof^a. Juliana Bello Baron Mauer- Bióloga - DBIOQ/BL

Caroline Reichen- Médica Veterinária - Unidade de Apoio Administrativo

Rafael Stedile - Consultor *ad hoc* - Membro Externo

Marcia Maria Neves - Fórum Nacional de Proteção e Defesa Animal

SUPLENTES:

Prof. Juan Carlos Duque Moreno - DMV/AG

Prof^ª. Luciane Maria Laskoski - DMV/AG

Prof. Rogério Luizari Guedes - DMV/AG

Prof^ª. Ananda Portella Félix - DZ/AG

Prof. Alex Maiorka - DZ/AG

Prof. Marcos Martinez do Vale - DZ/AG

Prof. Mário Antônio Navarro da Silva - Biólogo - DZOO/BL

Nara Cristina Silva - Consultor *ad hoc* (Membro externo)

Aline Cristina Gama de Moraes - Fórum Nacional de Proteção e Defesa Animal

SECRETÁRIAS

Sílvia Igarashi - Secretária da Pós-Graduação em Zootecnia

Ariane Enara Pedro - Doutoranda do Programa de Pós-Graduação em Zootecnia



Documento assinado eletronicamente por **VOLNEI PAULETTI, DIR SETOR CIENCIAS AGRARIAS**, em 10/06/2024, às 11:00, conforme art. 1º, III, "b", da Lei 11.419/2006.



A autenticidade do documento pode ser conferida [aqui](#) informando o código verificador **6717667** e o código CRC **255DF332**.